

GEMEINDE OYTEN · LANDKREIS VERDEN · BEBAUUNGSPLAN NR. 16 · „LIENERTSTRASSE“ · ERWEITERUNG · MASS. 1: 1000 · FLUR 8

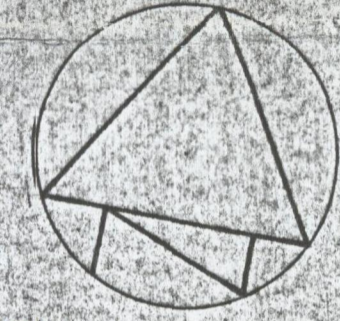
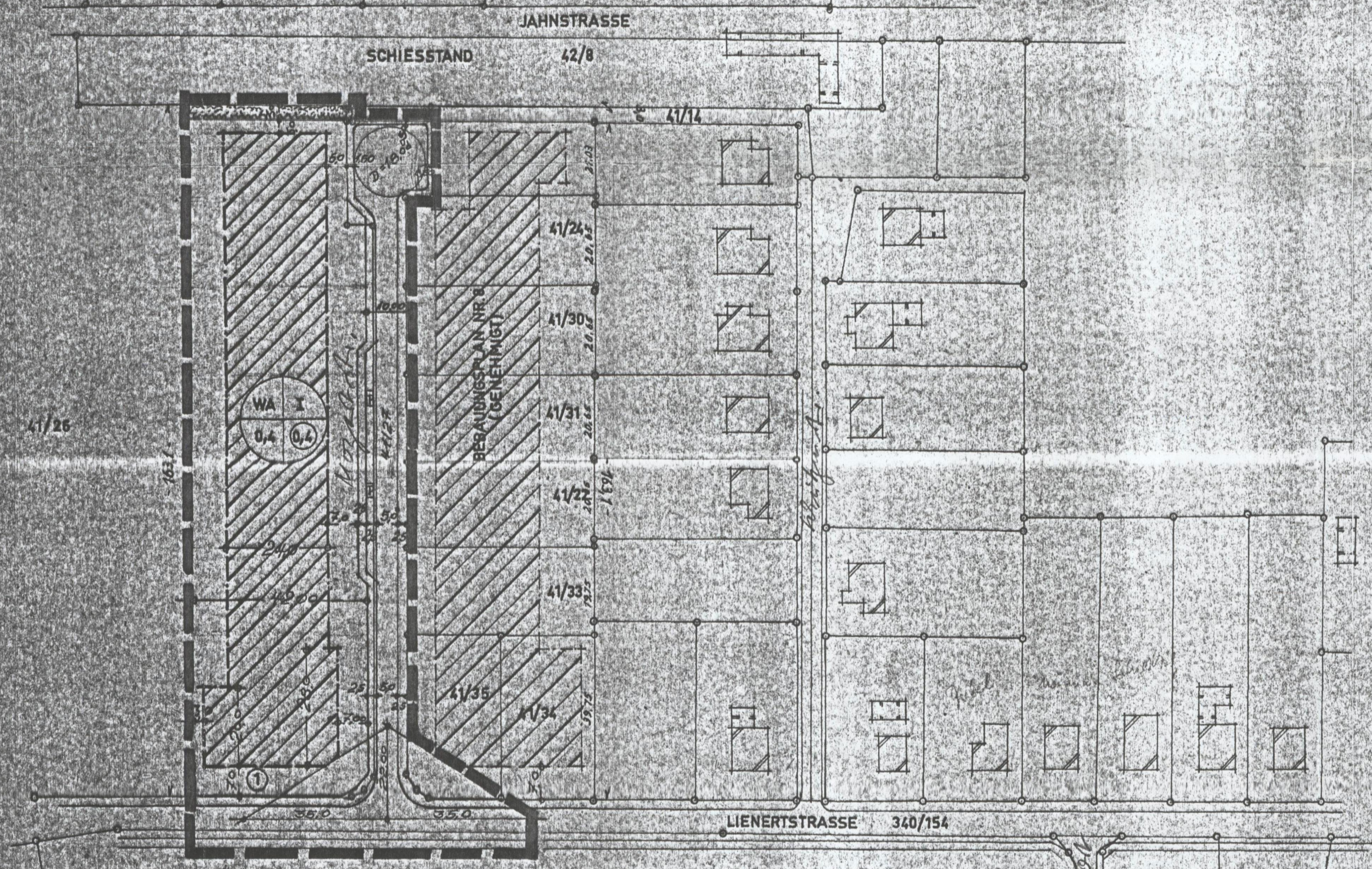

- LEGENDE**
- I ZAHL DER VOLLGESCHOSSE  
0,4 GESCHOSSFLÄCHENZAHL  
0,4 GRUNDFLÄCHENZAHL
  - GRENZE DES PLANBEREICHES
  - VORHANDENE GRUNDSTÜCKSGRENZE
  - GRÜNSTREIFEN MIT FUSSWEG
  - BAUGRENZE
  - GRENZBEBAUUNG MIT GARAGEN ZULÄSSIG
  - STRASSENBEGRENZUNGSLINIE
  - STRASSENVERKEHRSLÄCHE
  - ÖFFENTLICHE PARKFLÄCHE
  - SICHTDREIECK VON EINER BEBAUUNG  
U. BEPFLANZUNG ÜBER 0,80m FREIZUHALTEN
  - VORHANDENE GEBÄUDE

<p>BESCHEINIGUNG DIE RICHTIGKEIT DER PLANUNGSUNTERLAGE UND DIE ÖRTLICHE ÜBERTRAGBARKEIT WIRD HIERMIT BESCHEINIGT</p> <p>VERDEN, DEN 22. 6. 1966</p> <p><i>[Signature]</i> KATASTERAMT BAU-ING</p>	<p>IM ENTWURF GEFERTIGT FÜR DIE GEMEINDE OYTEN</p> <p>OYTEN, DEN .....</p> <p><i>[Signature]</i> BÜRGERMEISTER</p>	<p>ÖFFENTLICHE AUSLEGUNG BESCHLOSSEN VOM RAT DER GEMEINDE OYTEN GEM. § 2 (6) B. BAU G. VOM 23. 6. 1966 AM .....</p> <p>OYTEN, DEN .....</p> <p>SIEGEL .....</p> <p>BÜRGERMEISTER GEMEINDEDIREKTOR</p>	<p>HAT ÖFFENTLICH AUSGELEGEN GEM. § 2 (6) B. BAU G. VOM .....</p> <p>BIS .....</p> <p>ART UND DAUER DER AUSLEGUNG SIND AM .....</p> <p>ORTSÜBLICH BEKANNT GEMACHT WORDEN</p> <p>OYTEN, DEN .....</p> <p>SIEGEL .....</p> <p>GEMEINDEDIREKTOR</p>	<p>ALS SATZUNG BESCHLOSSEN VOM RAT DER GEMEINDE OYTEN GEM. § 10 B. BAU G. IN DER SITZUNG AM .....</p> <p>OYTEN, DEN .....</p> <p>SIEGEL .....</p> <p>BÜRGERMEISTER GEMEINDEDIREKTOR</p>	<p>GENEHMIGUNG DIESER PLAN IST BESTANDTEIL DER MIT GENEHMIGUNGSVERMERK B. BAU G. VOM 23. 6. 1966 VERSEHENEN SATZUNG VOM .....</p> <p>OYTEN, DEN .....</p> <p>SIEGEL .....</p> <p>BÜRGERMEISTER GEMEINDEDIREKTOR</p>	<p>INKRAFTTRETEN DER BEBAUUNGSPLAN NR. 16 MIT BEGRÜNDUNG LIEGT GEM. § 12 B. BAU G. IM GEMEINDEBÜRO ÖFFENTLICH AUS. ER IST RECHTSVERBINDLICH DURCH ORTSÜBLICHE BEKANNTGABE AM .....</p> <p>OYTEN, DEN 22. 6. 1966</p> <p>DER REGIERUNGSPRÄSIDENT</p> <p>SIEGEL .....</p> <p>GEMEINDEDIREKTOR</p>
---	--	---	--	---	---	---