

BEBAUUNGSPLAN DER GEMEINDE OYTEN, LANDKREIS VERDEN — MASS: 1:1000

NR.: 2 JM HOLZE

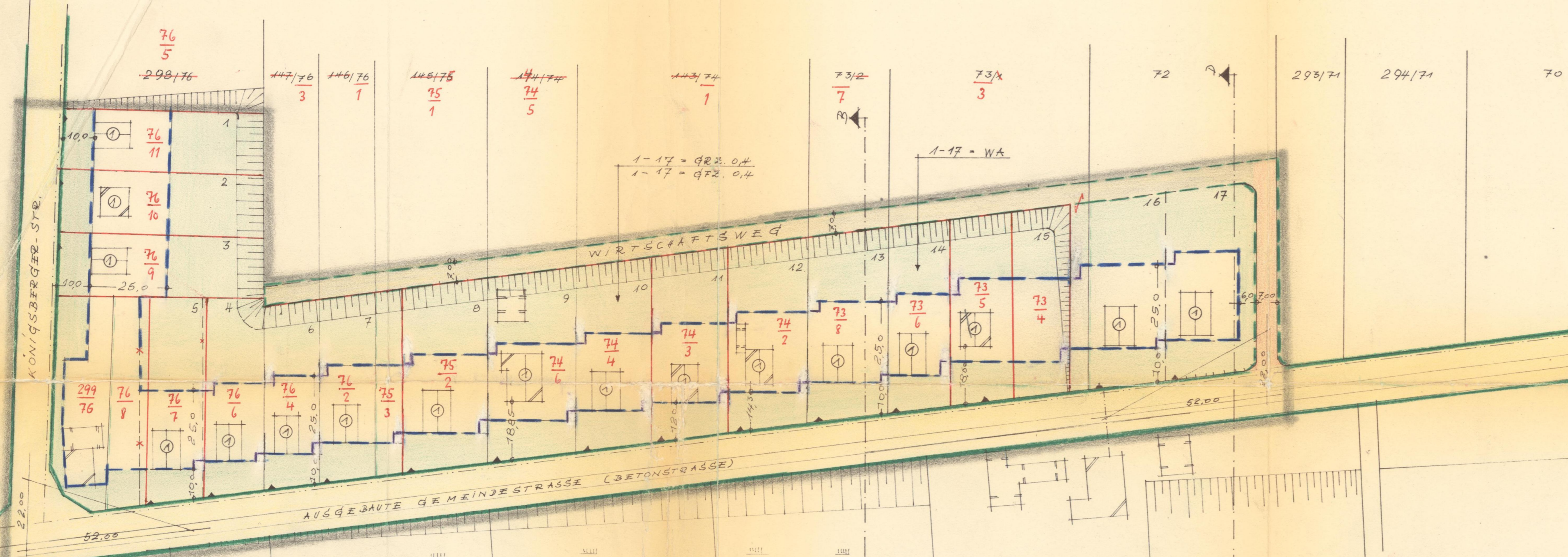
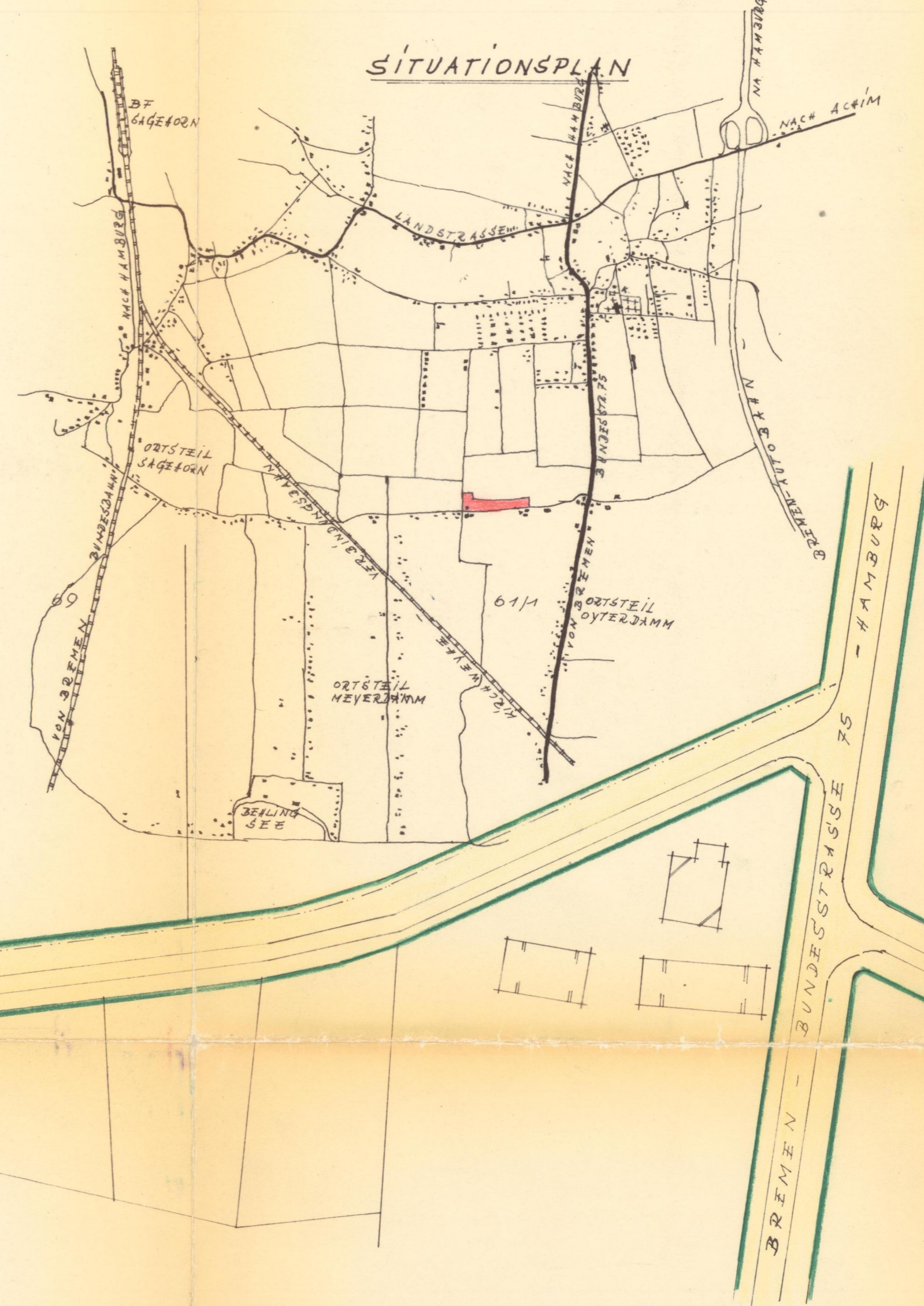

ZEICHENERKLÄRUNG

- GRENZE DES PLANBEREICHES
- FLURSTÜCKSGRENZE VORHANDEN
- FLURSTÜCKSGRENZE GEPLANT
- FLURSTÜCKSGRENZE AUFZUBEHEBEN
- FRISCHWASSERLEITUNG VORHANDEN
- STRASSENBEGRENZUNGSLINIE VORHANDEN
- STRASSENBEGRENZUNGSLINIE FESTZUSETZEN
- ÖFFENTLICHE VERKEHRSLÄCHE VORHANDEN
- ÖFFENTLICHE VERKEHRSLÄCHE GEPLANT
- INTERESSENTENWEG GEPLANT
- PRIVATE FREITÄCHEN VORHANDEN
- VORBEHALTSLÄCHEN FÜR GARAGEN
- AUS- u. ZUFahrTEN - ZWINGEND
- ZWINGENDE BAULINIE FESTZUSETZEN
- BAUGRENZE FESTZUSETZEN
- MASSE GEPLANT
- WA ALLGEMEINES WOHNGEBIET
- 0,4 GRUNDFLÄCHENZAHL (GRZ)
- 0,4 ZULÄSSIGE GESCHOSSFLÄCHENZAHL (GFR)
- WOHNGEBÄUDE VORHANDEN
- NEBENGEBAUDE VORHANDEN
- 1-GESCHOSSIG MIT AUSGEBAUTEM DACHGESCHOSS - STELLUNG DES GEBÄUDES ZWINGEND
- ZUFahrTSVERBOT FESTZUSETZEN
- INNERHALB DER SICHTDREIECKE SIND ZÄUNE, MAUERN u. ABFWUCHS NUR BIS 80 CM ZULÄSSIG
- BöSCHUNGEN VORHANDEN

BEBAUUNGSPLAN NR.: 2
DER GEMEINDE OYTEN, LANDKREIS VERDEN FÜR DAS GEBIET IM HOLZE (MASS: 1:1000)
AUSGESTELLT FÜR DIE GEMEINDE OYTEN
OYTEN, DEN 29. März 1963

ERRARD HACKERL
PLANVERFASSER

ÖFFENTLICHE AUSLEGUNG BESCHLOSSEN VOM RAT DER GEMEINDE OYTEN GEMÄSS § 2 ABS. 6 BBauG, KON. 23. JUNI 1960 (BBauG I SEITE 34)
OYTEN, DEN 9. März 1964

Bürgermeister: [Signature]
Gemeindevorstand: [Signature]

HAT ÖFFENTLICH AUSGELEGEN § 2 ABS. 6 BBauG VOM 5. Juni 1964 BIS 5. Juli 1964
ART u. INHALT DER AUSLEGUNG SIND AM 22. März 1964 ORTSÜBLICH BEKANNT GEMACHT
OYTEN, DEN 6. Juli 1964

Bürgermeister: [Signature]
Gemeindevorstand: [Signature]

ALS SATZUNG BESCHLOSSEN VOM RAT DER GEMEINDE OYTEN GEMÄSS § 10 BBauG AM 8. April 1965
OYTEN, DEN 8. April 1965

Bürgermeister: [Signature]
Gemeindevorstand: [Signature]

DIESER PLAN IST BESTANDTEIL DER MIT GENEHMIGUNGSVERMERK GEMÄSS § 11 BBauG VOM 23.6.1960 VERZEICHENEN SATZUNG VOM 2. März 1965

Stadte, den 1.10.1965
DER BEBAUUNGSPLAN WIRD MIT BEGRÜNDUNG LEIST GEMÄSS § 42 BBauG, IM GEMEINDEBÜRO ÖFFENTLICH AUSGESTELLT
ZUR SICHTSÜBERPRÜFUNG GEMÄSS § 42 BBauG VOM 23. JUNI 1960 DURCH ORTSÜBLICHE BEKANNTMACHUNG AM
OYTEN, DEN [Signature] BÜRGERMEISTER
[Signature] GEMEINDEVORSTAND

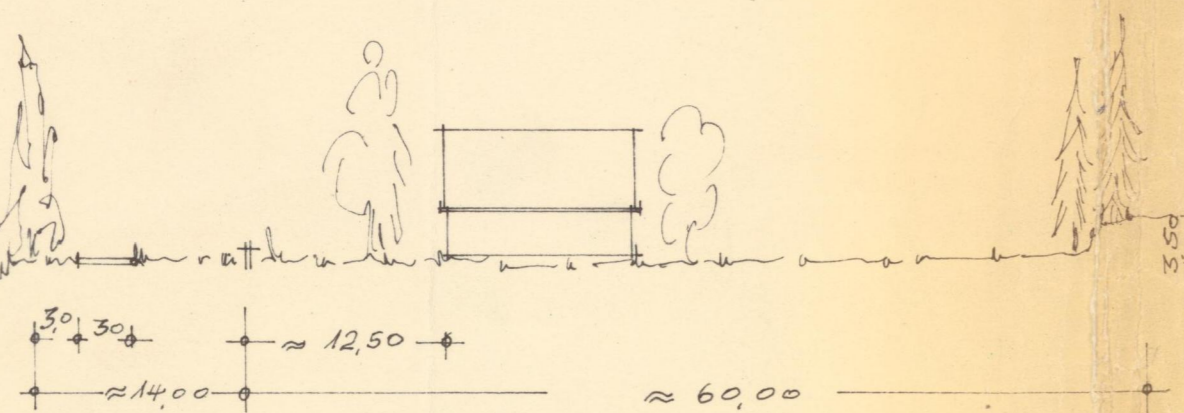

SCHEM A-B

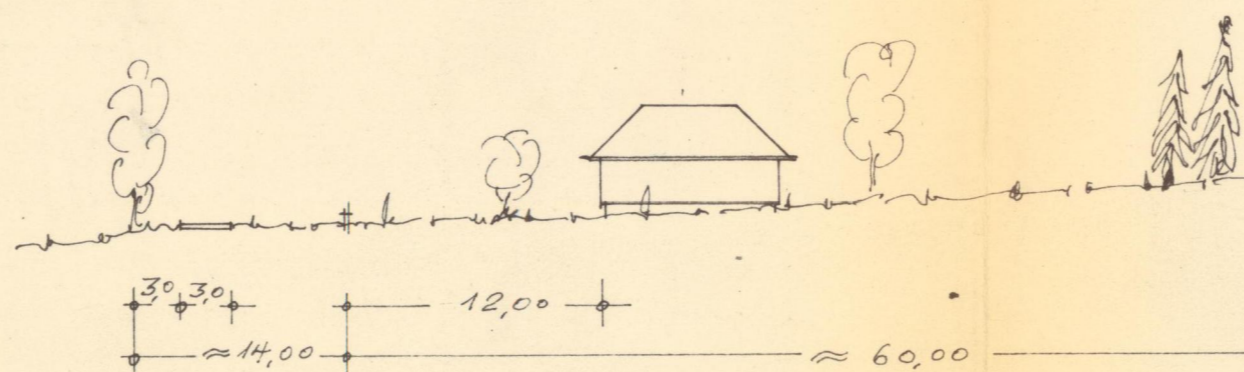

SCHEM C-D

OYTEN, DEN 29. MÄRZ 1963
ANTRAGSTELLER
POL. GEMEINDE OYTEN, LANDKREIS VERDEN

PLANUNG:
ERRARD HACKERL, ARCHITEKT
OYTEN, STEINKAMP 50B
TEL. 04207/333

DIE RICHTIGKEIT DER PLANUNGS-
UNTERLAGE IN VERMESSUNGS-
TECHNISCHER HINSICHT UND DIE ÖRT-
LICHE ÜBERTRAGBARKEIT
WIRD HERMIT BESCHIEINIGT
KATASTERAMT
VERDEN
den 19. Mai 1965