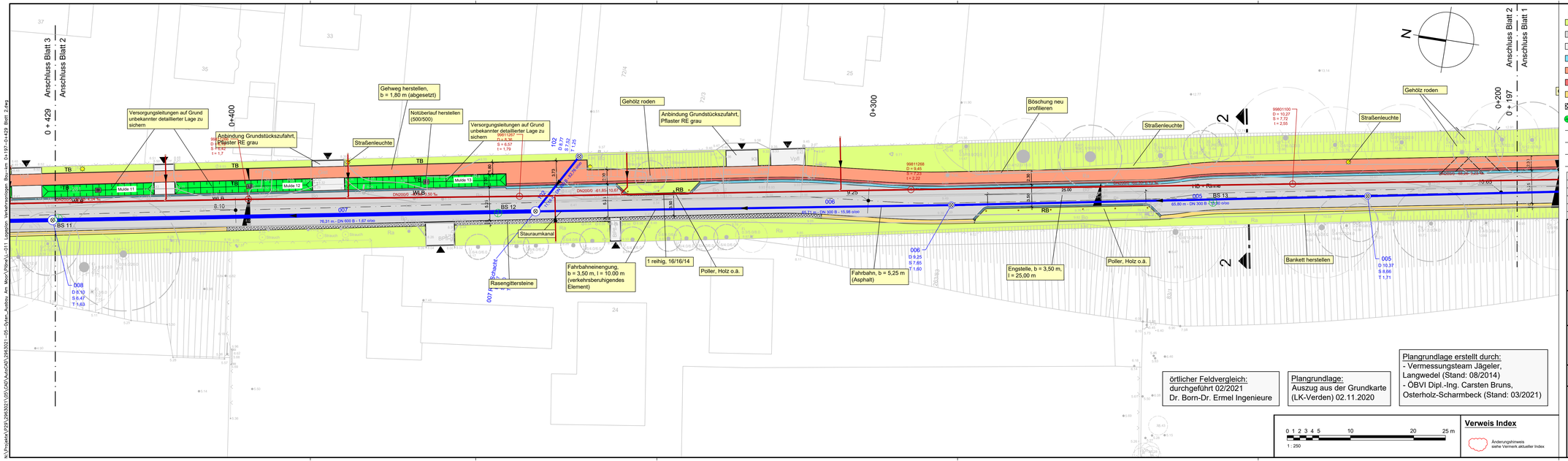

Legende:

- Grünfläche, Oberboden mit Rasenansaat
- Fahrbahn, Asphaltbauweise
- Grundstückszufahrten, Betonrechteckpflaster, grau
- Rinne, b = 32 cm
- Gehweg, Betonrechteckpflaster, rot
- Sicherheitsstreifen, Betonrechteckpflaster, grau
- Bankett, b= 65cm, Schottertragschicht
- Bankett, Rasengittersteine (Beton)
- Versickerungsmulde, mit Notüberlauf
- HB Hochbord
- TB Tiefbord
- RB Rundbord
- WLB Wasserleitbord
- Straßenleuchte
- Poller, Holz
- Querneigung 2,5 %
- Zufahrt / Zugang
- Schnitt (siehe separate Unterlage)
- vorh. Gehölz
- zu rodendes Gehölz
- geplante Höhen
- Bestandshöhen
- Kanal - Regenwasser
- Haltungsbezeichnung mit Angabe von Länge, Material und Gefälle
- Schacht - Regenwasser
- Schachtbezeichnung mit Angabe von Deckelhöhe, Sohlhöhe und Tiefe

Index	Änderung	gez. / bearb.	geprüft	Datum

Gemeinde Oyten ...leben und mehr

Gemeinde Oyten

Hauptstraße 55
28876 Oyten

Tel. 04207 / 9140-0
Fax. 04207 / 9140-36

Projekt
Ausbau "Am Moor"
Bereich L168 bis Meyerdamm

Darstellung
Lageplan Verkehrsanlagen
Bau-km 0+197-0+429 Blatt 2

Leistungsphase
Ausführungsplanung

NUR ZUR INFO

örtlicher Feldvergleich:
durchgeführt 02/2021
Dr. Born-Dr. Ermel Ingenieure

Plangrundlage:
Auszug aus der Grundkarte
(LK-Verden) 02.11.2020

Plangrundlage erstellt durch:
- Vermessungsteam Jägeler, Langwedel (Stand: 08/2014)
- ÖBVI Dipl.-Ing. Carsten Bruns, Osterholz-Scharmbeck (Stand: 03/2021)

0 1 2 3 4 5 10 20 25 m
1 : 250

Verweis Index

Änderungshinweis siehe Vermerk aktueller Index

BORN | ERMEL Ingenieure

Dr. Born - Dr. Ermel GmbH
Finnerweg 7 · 28832 Achim
Tel. (04202) 758-0 · Fax (04202) 758-500
be@born-ermel.de · www.born-ermel.de

Maßstab		Datum	Name
1:250	gez.	01.09.21	AB
	bearb.	01.09.21	FB/GBU
	geprüft		FB

Datei: siehe linken Planrand
Originalgröße: 297x1189

Zeichnungs-Nr.
2963021-05-L-011 .