

GEMEINDE OYTEN · LANDKREIS VERDEN · BEBAUUNGSPLAN NR. 15 · „BÄHLACKER“ · MASS. 1: 1000 · FLUR 3

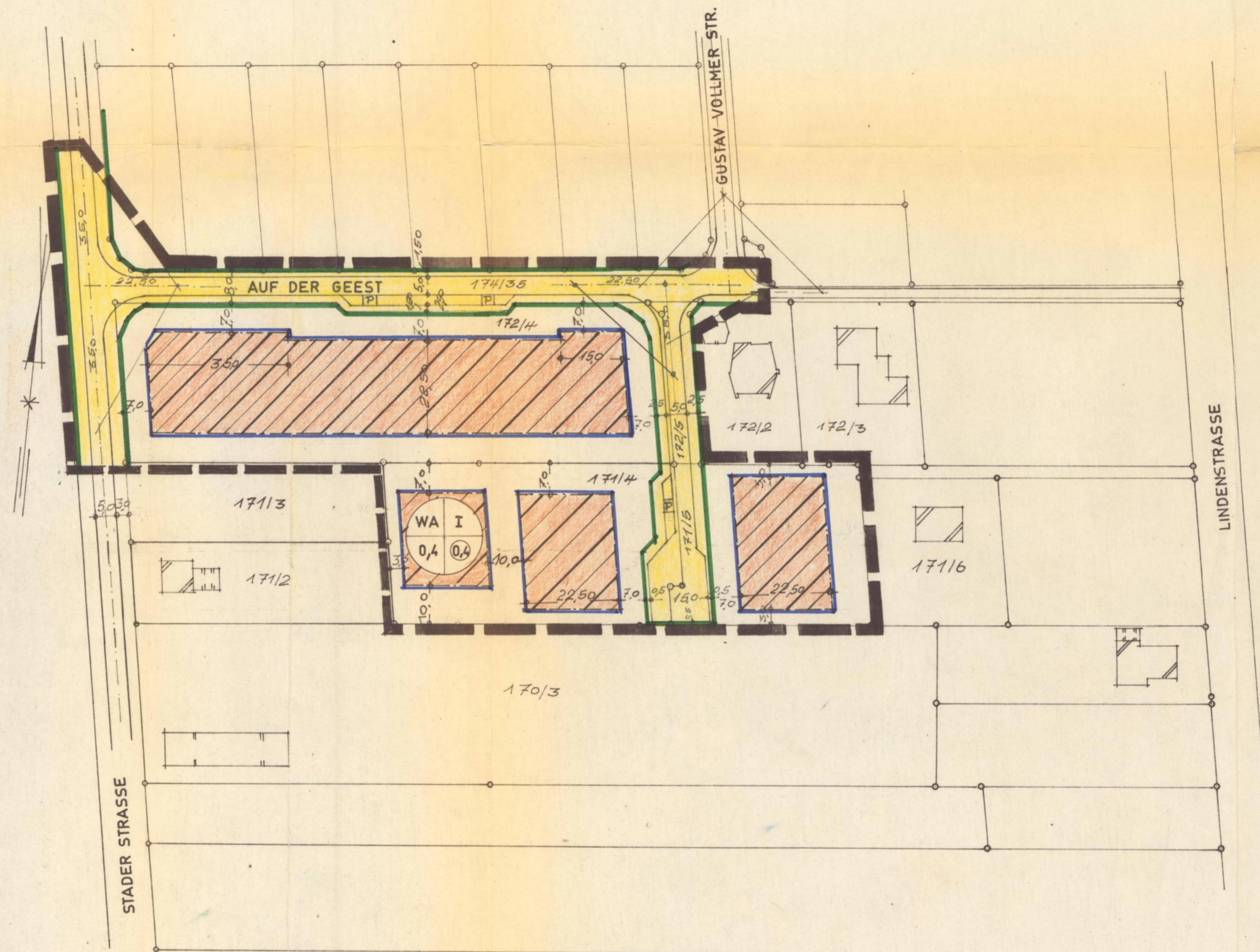

- LEGENDE
- I ZAHL DER VOLLGESCHOSSE
0,4 GESCHOSSFLÄCHENZAHL
0,4 GRUNDFLÄCHENZAHL
 - GRENZE DES PLANBEREICHES
 - VORHANDENE GRUNDSTÜCKSGRENZE
 - VORHANDENE GEBÄUDE
 - BAUGRENZE
laut Nachtragsbeschuß gestrichen
~~GRENZBEBAUUNG MIT GARAGEN ZULÄSSIG~~
 - STRASSENBEGRENZUNGSLINIE
 - STRASSENVERKEHRSFLÄCHE
 - ÖFFENTLICHE PARKFLÄCHE
 - SICHTDREIECK VON EINER BEBAUUNG
U. BEPFLANZUNG ÜBER 0,80 m FREIZUHALTEN

BESCHEINIGUNG

DIE RICHTIGKEIT DER PLANUNGSUNTERLAGEN UND DIE ÖRTLICHE ÜBERTRAGBARKEIT WIRD HIERMIT BESCHEINIGT

VERDEN, DEN 22. 4. 1966

[Signature]
KATASTERAMT

IM ENTWURF GEFERTIGT

FÜR DIE GEMEINDE OYTEN

OYTEN, DEN 28/3. 1966

[Signature]
BAU-ING

ÖFFENTLICHE AUSLEGUNG BESCHLOSSEN

VOM RAT DER GEMEINDE OYTEN
GEM. § 2(6) BAU G. VOM 23. 6. 1960
AM 22/12. 1966

OYTEN, DEN 23/12. 66

[Signature]
BÜRGERMEISTER GEMEINDEDIREKTOR
Stadtk. Bögendorff



HAT ÖFFENTLICH AUSGELEGEN

GEM. § 2(6) B. BAU G. VOM 6. März 1967.
BIS 6. April 1967. ART UND DAUER DER
AUSLEGUNG SIND AM 15. Februar 1967.
ORTSÜBLICH BEKANNT GEMACHT WORDEN

OYTEN, DEN 10. April 1967

[Signature]
GEMEINDEDIREKTOR



ALS SATZUNG BESCHLOSSEN

VOM RAT DER GEMEINDE OYTEN
GEM. § 10 B. BAU G. IN DER SITZUNG
AM 10. April 1967

OYTEN, DEN 15. April 1967

[Signature]
BÜRGERMEISTER GEMEINDEDIREKTOR
Stadtk. Bögendorff



GENEHMIGUNG

DIESER PLAN IST BESTANDTEIL DER MIT
GENEHMIGUNGSVERMERK
B. BAU G. VOM 23. 6. 1960 VERSEHENEN
SATZUNG VOM 10. 4. 67.

Stade, den 30. August 1967

[Signature]
DER REGIERUNGSPRÄSIDENT
SIEGEL 212 - 91.8.59/15
Stadtk. Bögendorff



INKRAFTTRETEN

DER BEBAUUNGSPLAN NR. 15 MIT BEGRÜNDUNG
LIEGT GEM. § 12 B. BAU G. IM GEMEINDEBÜRO
ÖFFENTLICH AUS. ER IST RECHTSVERBINDLICH
DURCH ORTSÜBLICHE BEKANNTGABE AM 10. NOV. 1967

OYTEN, DEN 5. 5. 1983

[Signature]
GEMEINDEDIREKTOR



12