

Rechteck 22x22m

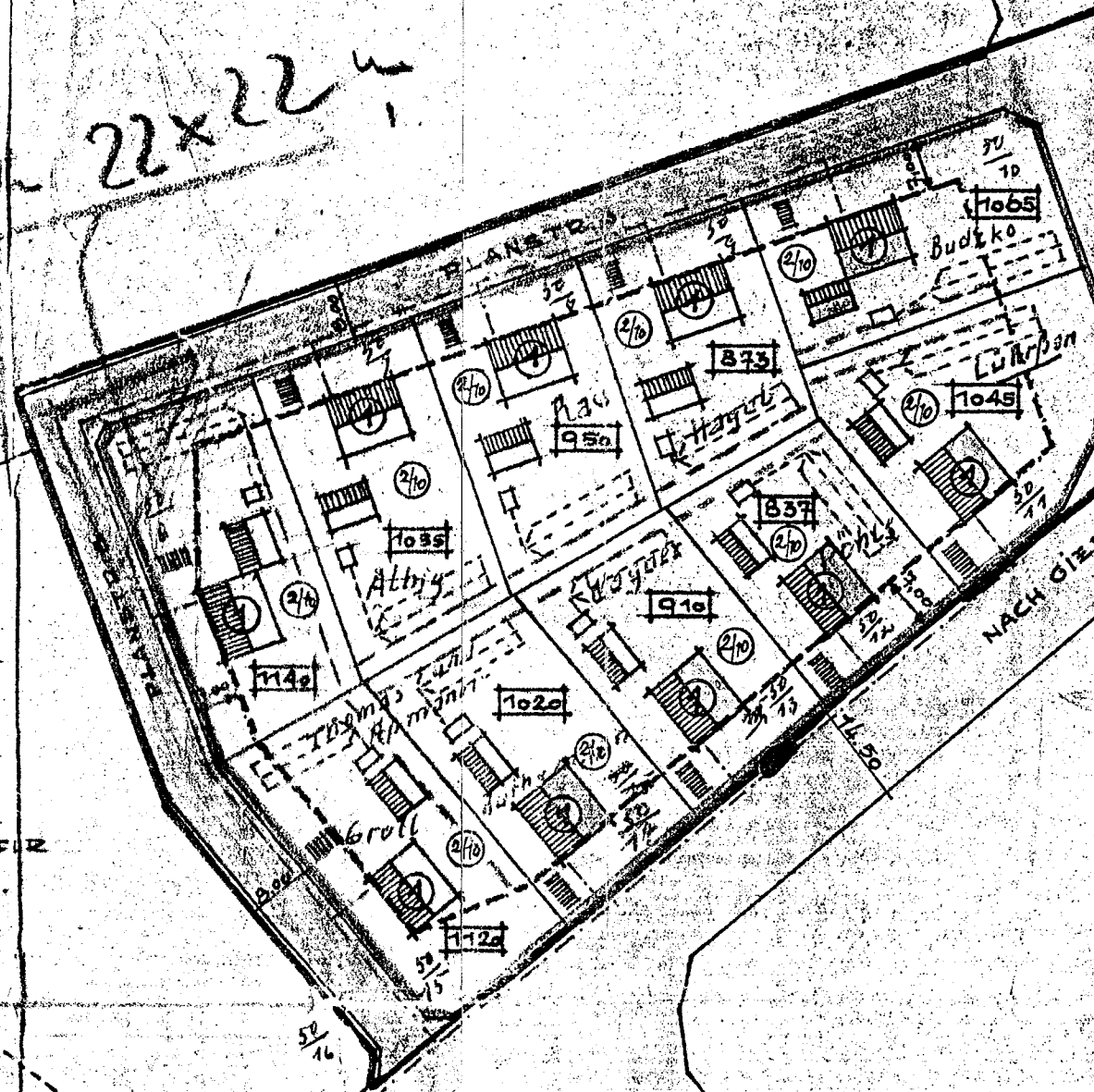

GRUNDSTÜCK FÜR
SCHULNEUBAU.

GARTENSTR.

NACH GIESSES-SCHAUZENDORF

SPORTPLATZ.

BRUNNEN
FÜR ZENTRALE
WASSERVERS.

50.00

ZEICHENERKLÄRUNG.

- KLARANLAGE.
- TRINKWASSERLEITG.
- BAUFLECHT.
- GRUNDST. GRÖSSE.
- EINSTELLPLATZ FÜR.
- BEBAUBARKEIT
DER GRUNDET.
- KLEINSIEDLUNGSGES.
EINGESCH.
- BAUGRENZE
- PLANUNGSGRENZE

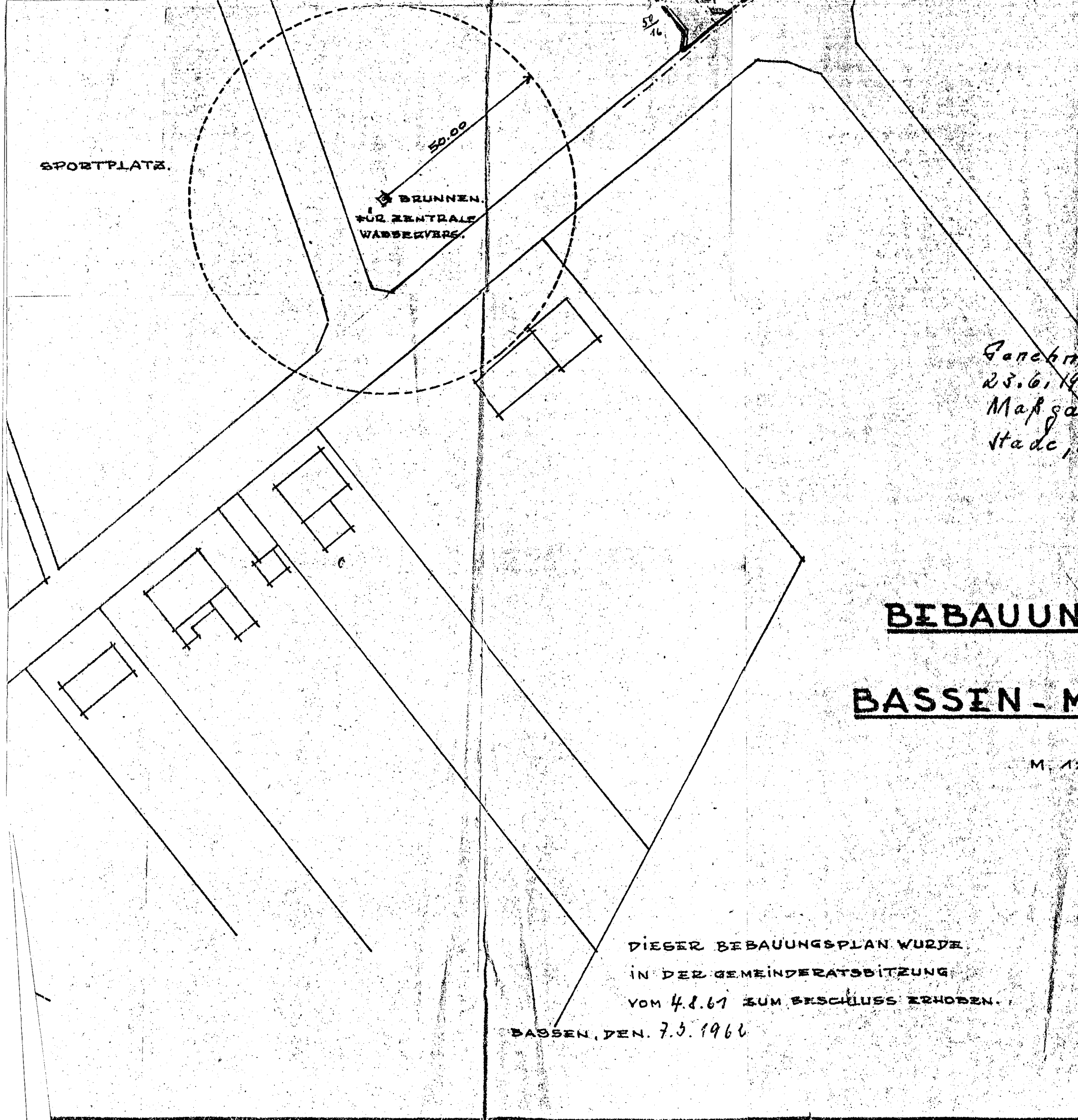

- KLARANLAGE.
- TRINKWASSERLEITG.
- BAUFLUCHT.
- GRUNDEST. GRÖSSE.
- EINSTELLPLATZ FÜR P.
- BEBAUBARKEIT DER GRUNDEST.
- KLEINSIEDLUNGSGEB. EINGESCH.
- BAUGRENZE
- PLANUNGSGRENZE

Genehmigt gem. § 11 BauB vom
23.6.1966 (BPL I. 341) nach
Maßgabe der Verfügung vom
Stadt, den 15.6.1966

Der Regierungspräsident
47/50.44, I. H. 4-41.8 (3)
Im Auftrage
gez. Ingold

(81)

BEBAUUNGSPLAN NR.: 1

BASSEN - MÜLLENBERG.

M. 1:1000.

DIESEER BEBAUUNGSPLAN WURDE
IN DER GEMEINDERATSBITZUNG
VOM 4.8.67 ZUM BESCHLUSS ERHOBEN.
BASSEN, DEN. 7.3.1966

OTTERSBERG, IM JULI 1961.

Ingold
ARCHITEKT.

S A T Z U N G

der Gemeinde B a s s e n , Landkreis Verden,
über die 1. Änderung des Bebauungsplanes Nr. 1
" Mühlenberg I "

Auf Grund des § 10 des Bundesbaugesetzes vom 23. Juni 1960
(BGBl. I S. 341) in Verbindung mit den §§ 6 und 40 der Nds.
Gemeindeordnung (NGO) vom 4.3.1955 (Nds. GVBl. Sp. I S. 126)
in der zur Zeit geltenden Fassung hat der Rat der Gemeinde
B a s s e n folgende Satzung beschlossen:

§ 1

Im Bereich des Bebauungsplanes Nr. 1 "Mühlenberg I" Maß-
stab 1 : 1000, wird die Bebauung nach den Festsetzungen des
Bebauungsplanes vom 7. Dezember 1961 in der Fassung der
1. Änderung vom 13. Juli 1971 (Beschlussdatum) geregelt.

Das Änderungsdeckblatt zur 1. Änderung ist Bestand-
teil dieser Satzung.

§ 2

Diese Satzung tritt gem. § 12 des Bundesbaugesetzes mit
der Bekanntmachung in Kraft.

Bassen, den 13. Juli 1971

.....
(Bürgermeister)



.....
(Ratherr)
(II Beigeordneter)